面条菜单

四川味噌ラーメン ・・・・・ ¥950 (税込) 辛

極旨四川味噌ラーメン ・・・ ¥1,000 (税込) 辛辛

北海シマエビ四川味噌ラーメン (数量限定) ¥1,200 (税込) 辛

極旨北海シマエビ四川味噌ラーメン (数量限定) ¥1,200 (税込) 辛辛

熱辛四川味噌ラーメン

【10倍】・・・・ ¥1,100 (税込) 辛辛辛

【20倍】・・・・ ¥1,100 (税込) 辛辛辛辛

【30倍】・・・・ ¥1,100 (税込) 辛辛辛辛辛

【MAX】・・・・ ¥1,100 (税込) 辛辛辛辛辛辛辛辛

味噌野菜ラーメン ・・・・・ ¥950 (税込)

塩野菜ラーメン ・・・・・・ ¥950 (税込)

醤油野菜ラーメン ・・・・・ ¥950 (税込)

ニラ油そば ・・・・・・・・・ ¥1,050 (税込)

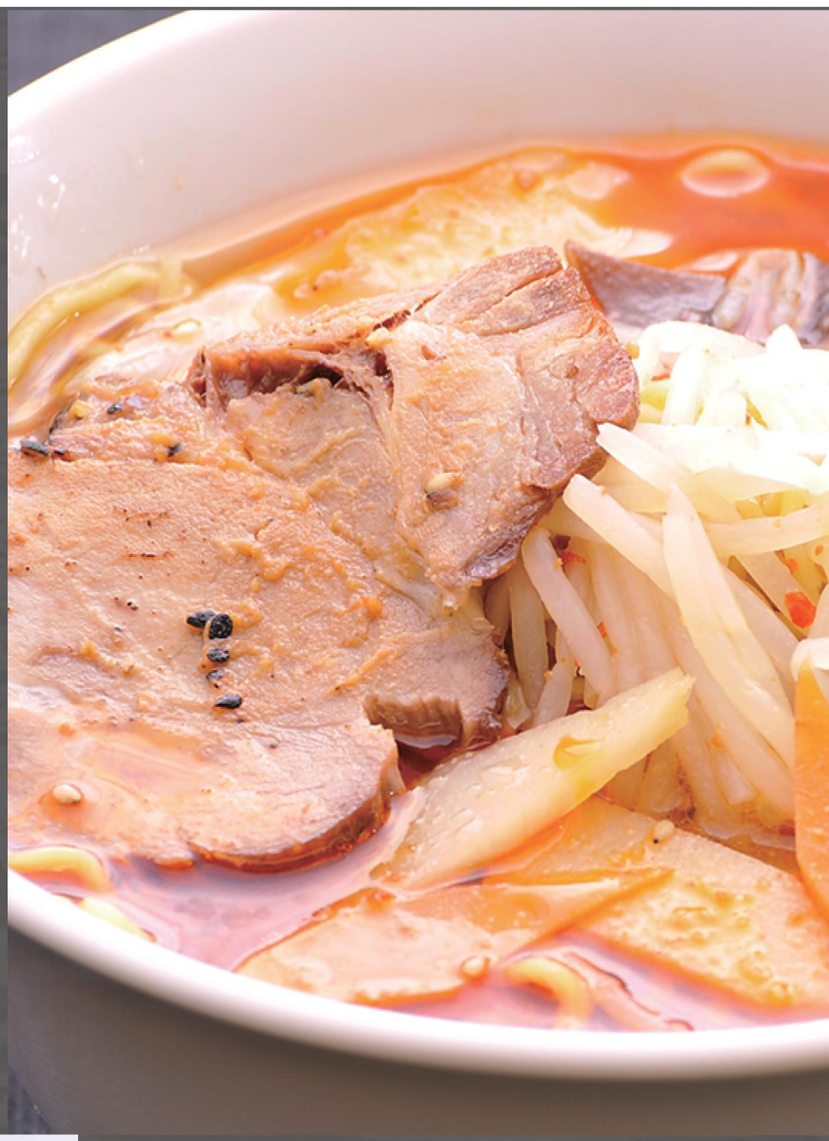

酸辣湯麺 (サンラータンメン) ¥1,050 (税込) 辛

坦々麺 (タンタンメン) ¥1,050 (税込) 辛辛

麻婆担々麺 (マーボータンタンメン) ¥1,200 (税込) 辛辛辛

広東麺 (五目あんかけラーメン) ¥1,050 (税込)

肉野菜あんかけラーメン ¥1,050 (税込)

エビあんかけラーメン ¥1,050 (税込)

なかしべつ牛乳を使用したご当地ラーメン
なかしべつラーメン (味噌／カレー) ¥1,100 (税込)

とんかつスペシャルラーメン ¥1,300 (税込)

鹿カツあんかけラーメン ¥1,300 (税込)

冷やしラーメン【6月～8月限定】 ¥1,000 (税込)

冷やし担々麺 【6月～8月限定】 ¥1,000 (税込)

炒面菜単

五目あんかけ焼きそば	¥1,050(税込)
エビ塩あんかけ焼きそば	¥1,050(税込)
五目あんかけ揚げ麺	¥1,050(税込)

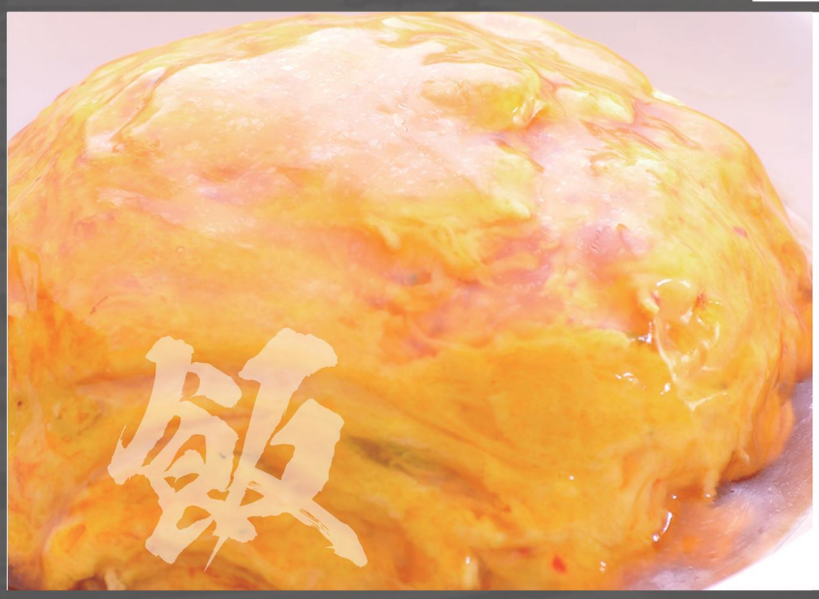

米飯菜単

天津飯	¥950(税込)
麻婆飯	¥1,000(税込)
黄金炒飯	¥1,100(税込)
海鮮炒飯	¥1,150(税込)
中華飯	¥1,000(税込)
肉ピーマンかけご飯	¥1,000(税込)
五目炒飯	¥900(税込)
五目炒飯(小)	¥670(税込)
ライス	¥350(税込)

套餐

麺と飯が選べるハーフセット

【下記よりお好きな麺とお好きなご飯を選べる
贅沢な欲張りハーフセット】

¥1,250(税込)

五目あんかけ焼きそば・四川味噌ラーメン
極旨四川味噌ラーメン・味噌野菜ラーメン
塩野菜ラーメン・醤油野菜ラーメン
＋ 炒飯 / 天津飯

スペシャルハーフセット

【黄金炒飯と四川味噌ラーメンの
豪華なハーフセット】

¥1,400(税込)

お子様ランチ

850円(税込)

※小学生以下（12 歳以下）のお客様のみです。

推荐套餐

大和殿オリジナル おすすめセット
【人気メニューのセット。お得な価格でご提供いたします！】

A エビチリセット ¥1,900 (税込)
【エビチリ・ミニ炒飯・餃子】

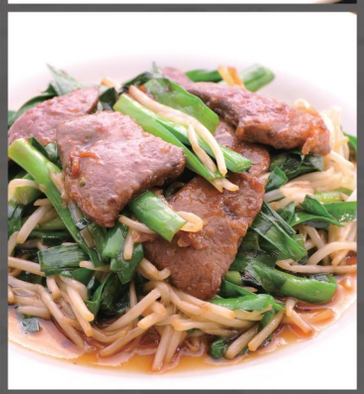

B 酢豚セット ¥1,800 (税込)
【酢豚・ミニ炒飯・餃子】

C 四川味噌ラーメンセット ¥1,600 (税込)
【四川味噌ラーメン・ミニ炒飯・餃子】

D 炒飯ラーメンセット ¥1,750 (税込)
【五目炒飯・醤油ラーメン・餃子】

E 天津飯セット ¥1,650 (税込)
【天津飯・ハーフ醤油ラーメン・餃子】

F レバニラセット ¥1,650 (税込)
【レバニラ・ミニ炒飯・餃子】

G 麻婆豆腐セット ¥1,600 (税込)
【麻婆豆腐・ミニ炒飯・餃子】

H 肉ピーマン炒めセット ¥1,600 (税込)
【青椒肉絲・ミニ炒飯・餃子】

■ 大和殿スペシャルプレートA
・かみふらのポーク酢豚
・エビチリ ・餃子 ・ごま団子
¥1,800 (2～3人前) (税込)

■ 大和殿スペシャルプレートB
・知床鶏の手羽先からあげ
・ザンギ ・春巻 ・ごま団子
¥1,700 (2～3人前) (税込)

点菜

1	野菜炒め	¥ 900 (税込)
2	麻婆豆腐	¥ 980 (税込)
3	レバニラ炒め	¥ 1,100 (税込)
4	陳麻婆豆腐	¥ 1,150 (税込)
5	焼き餃子 (6個)	¥ 450 (税込)
6	チーズを味わう餃子 (6個) (なかしべつゴーダチーズ使用)	¥ 600 (税込)
7	春巻き (3本)	¥ 550 (税込)
8	ザンギ (6貫)	¥ 750 (税込)
9	肉ピーマン細切り炒め	¥ 1,100 (税込)
10	鹿肉ピーマン細切り炒め	¥ 1,300 (税込)
11	かみふらのポークの酢豚	¥ 1,200 (税込)
12	石焼四川風火鍋	¥ 1,200 (税込)
13	石焼四川タラチゲ鍋	¥ 1,200 (税込)
14	エビチリソース (10匹)	¥ 1,200 (税込)
15	知床鶏の手羽先唐揚げ (5本)	¥ 1,000 (税込)
16	ぱくぱく手羽先唐揚げ (甘辛醤油・塩)	¥ 1,000 (税込)

甜点

ごま団子 (5個) ¥ 500 (税込)　　ミニパフェ ¥ 500 (税込)